

MAPA DO CELÓW PROJEKTOWYCH

skala 1:500

Miasto Włocławek
046401_1 Jednostka ewidencyjna Miasto Włocławek
Obręb ewidencyjny: Włocławek KM 10
Działka: wg zakresu, ul. Stroma
Nr zgłoszenia: DGK.6640.82.2016

Mapa aktualna w zakresie oznaczonym linią przerywaną na dzień: 11.03.2016r.

Układ współrzędnych: PL 2000 strefa 6 Godło mapy: 6.183.30.06.4.4
Układ wysokościowy: Kronsztadt 60
Geodezyjny układ odniesienia: PL-ETRF2000

X= 5838085.51 współrzędne lewego dolnego narożnika ramki
Y= 6573421.85 współrzędne lewego dolnego narożnika ramki
X= 5838379.62 współrzędne prawego górnego narożnika ramki
Y= 6573629.18 współrzędne prawego górnego narożnika ramki

Nie wyklucza się istnienia w terenie innych - niż wykazanych na niniejszej mapie - urządzeń podziemnych, które nie były zgłoszone lub o których brak jest informacji w instytucjach branżowych.
Projekt usytuowania sieci uzbrojenia terenu przedkłada do uzgodnienia inwestor. Projekt ten powinien być sporządzony na kopii aktualnej mapy zasadniczej z opracowanymi geodezyjnie liniami rozgraniczającymi oraz osiami ulic i dróg jeżeli zostały ustalone w miejscowym planie zagospodarowania przestrzennego, lub w decyzji o ustaleniu warunków zabudowy i zagospodarowania terenu.
(Rozp. M.G.PiB z dnia 02.05.2001r. Dz.Nr 38, poz.455 z 2001r. oraz Rozp. M.G.PiB z dnia 21.02.1995r. Dz.Nr 25, poz.133 z 1995r.)

ORYGINAL



LEGENDA-ROBOTY ROZBIÓRKOWE:

- ISTNIEJĄCY FRAGMENT UTWARDZENIA W REJONIE SKRZYŻOWANIA ULICY STROMEJ Z ULICĄ LIPNOWSKĄ - PŁYTY DROGOWE BETONOWE SZEŚCIOKĄTNE GRUB. 15cm (TRYLINKA) - POW.56,5m²
- ISTNIEJĄCY KRAWĘŻNIK BETONOWY ZJAZDOWY 15x22cm - 14,5m
- ISTNIEJĄCY KRAWĘŻNIK BETONOWY ULICZNY 12/15x30cm - 27,5m

GeoBet - Płot Siedlecki
Kościszki 4 lok.5, tel. 514 99 94 48
87-800 WŁOCŁAWEK
NIP 888-173-06-54 REGON 340100623

mgr inż. Adam Bilinski
GEOBET
upr. 15327

Prowadzący: inż. Adam Bilinski		Przyjmuje: inż. Henryk Nencka	
Data: 2.04.2016		Data: 2.04.2016	
Miejscowość: Włocławek		Miejscowość: Włocławek	
Data: 06.04.2016		Data: 06.04.2016	
Inicjały: huta		Inicjały: huta	

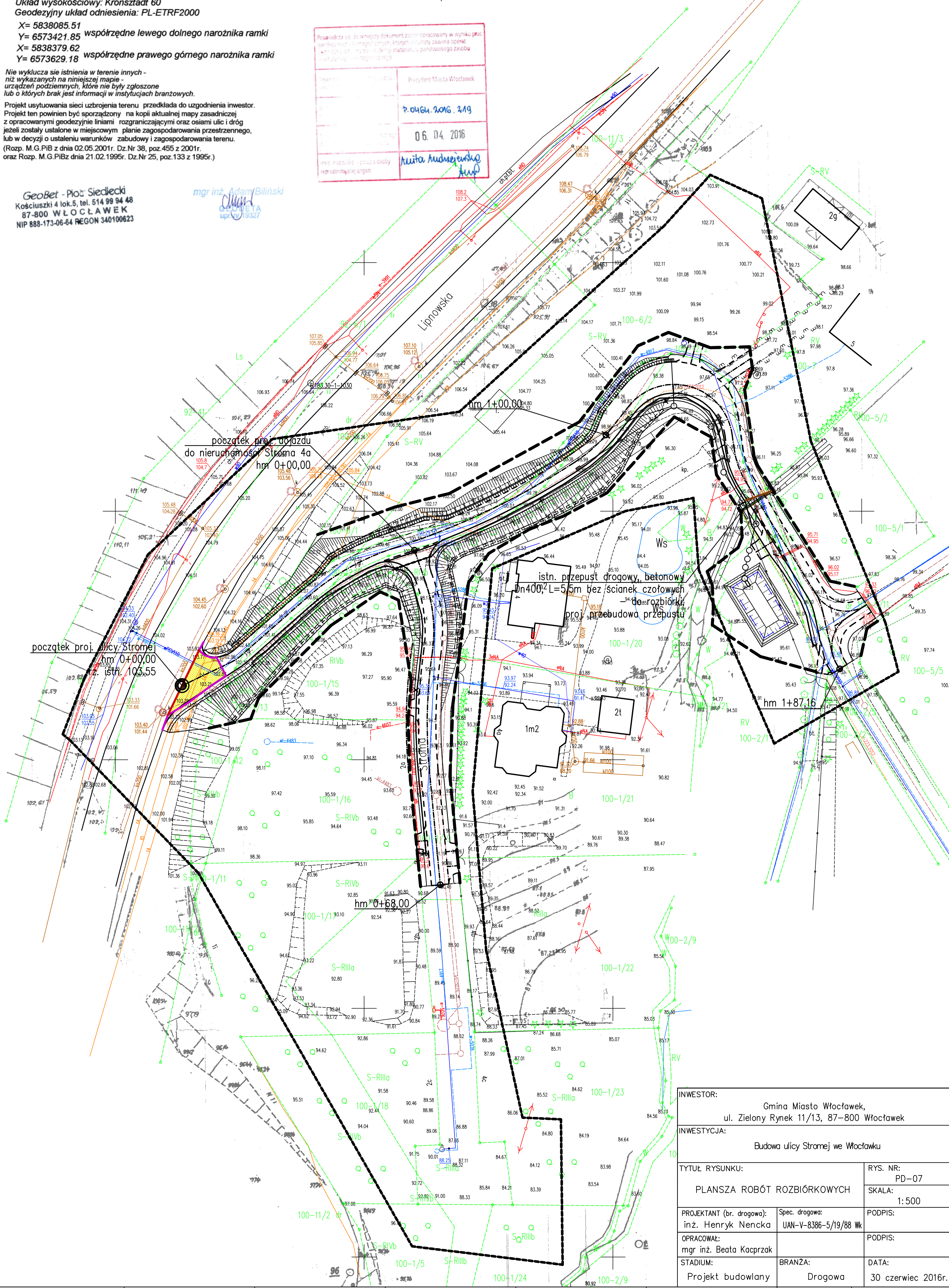

INWESTOR: Gmina Miasto Włocławek, ul. Zielony Rynek 11/13, 87-800 Włocławek		
INWESTYCJA: Budowa ulicy Stromej we Włocławku		
TYTUŁ RYSUNKU: PLANSZA ROBÓT ROZBIÓRKOWYCH	RYS. NR: PD-07	
	SKALA: 1:500	
PROJEKTANT (br. drogowy): inż. Henryk Nencka	Spec. drogowy: UAN-V-8386-5/19/88 Wk	PODPIS:
OPRACOWAŁ: mgr inż. Beata Kacprzak		PODPIS:
STADIUM: Projekt budowlany	BRANŻA: Drogowa	DATA: 30 czerwiec 2016r.